

Diese Anlage ist Bestandteil des Darlehensvertrages Nr. _____

zwischen dem Darlehensgeber

Name

Vorname

Straße

PLZ, Ort

und der Darlehensnehmerin

RIVAG Rheinland-Immobilienverwaltungs AG, Berliner Str. 37, 03172 Guben
Eigentumswohnung Wittensteinstr. 46-48 in Wuppertal, Wohnung Nr. 2

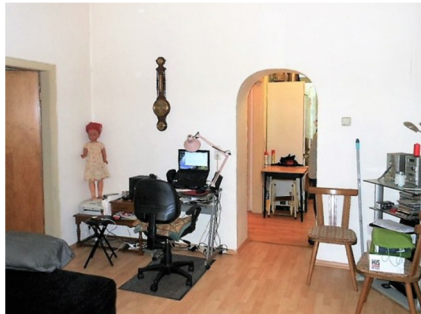

Beabsichtigte Investition ca. € 52.500,00

Maßnahmen: Erwerb, Renovierung, Mieterhöhungen bzw. Neuvermietung, anschl. Objektverkauf

Lage der Wohnung EG
Anzahl Zimmer 2
Fläche 58 m²

Jahres Ist-Miete € 3.360,00

Die Darlehensnehmerin oder ein Partnerunternehmen ist Inhaberin einer erstrangigen Brief-Grundschild auf dem Objekt und verpflichtet sich, durch notarielle Urkunde eine erstrangige Teil-Grundschild in Höhe des Darlehensbetrages gemäß § 4 des Darlehensvertrages zeitnah ausfertigen zu lassen und gegen Zahlung eines Darlehensbetrages von

€

zzgl. Zinsen

an den Darlehensgeber abzutreten.

Die ISAWÉ Internationale Sachwerte GmbH tritt den im Darlehensvertrag von der RIVAG Rheinland-Immobilienverwaltungs AG (Darlehensnehmerin) übernommenen Verpflichtungen bei. Sie übernimmt insbesondere in vollem Umfang die Verpflichtung zur Rückzahlung des Darlehens, einschließlich der vereinbarten Zinsen.

Guben _____, den _____
Datum

ISAWÉ Internationale Sachwerte GmbH
Grundschildinhaberin/Eigentümerin

Guben _____, den _____
Datum

RIVAG Rheinland-Immobilienverwaltungs AG
Darlehensnehmerin

_____, den _____
Ort Datum

Unterschrift des Darlehensgebers